

Progetto per
INTERVENTO UNITARIO CONVENZIONATO (IUC)
IUC 58A E IUC 58B
per l'ampliamento di un edificio ad uso produttivo e magazzino
posto a Cento di Budrio in via Enrico Mattei, 4

PROPRIETÀ
COMET spa
via Michelin, 105
40127 Bologna

PROGETTISTA
Ing. Stefano Marzadori
Via Gyuia, 43
40054 Budrio (BO)

COLLABORATORE
Arch. Susanne Rueff

SPAZIO RISERVATO ALL'UFFICIO TECNICO

OGGETTO:
IUC 58A
STATO LEGITTIMO
Pianta piano terra capannone esistente

SCALA
1:200

TAVOLA N°
3.3

1°
2°
3°
4°
5°
6°

REV. DATA DESCRIZIONE

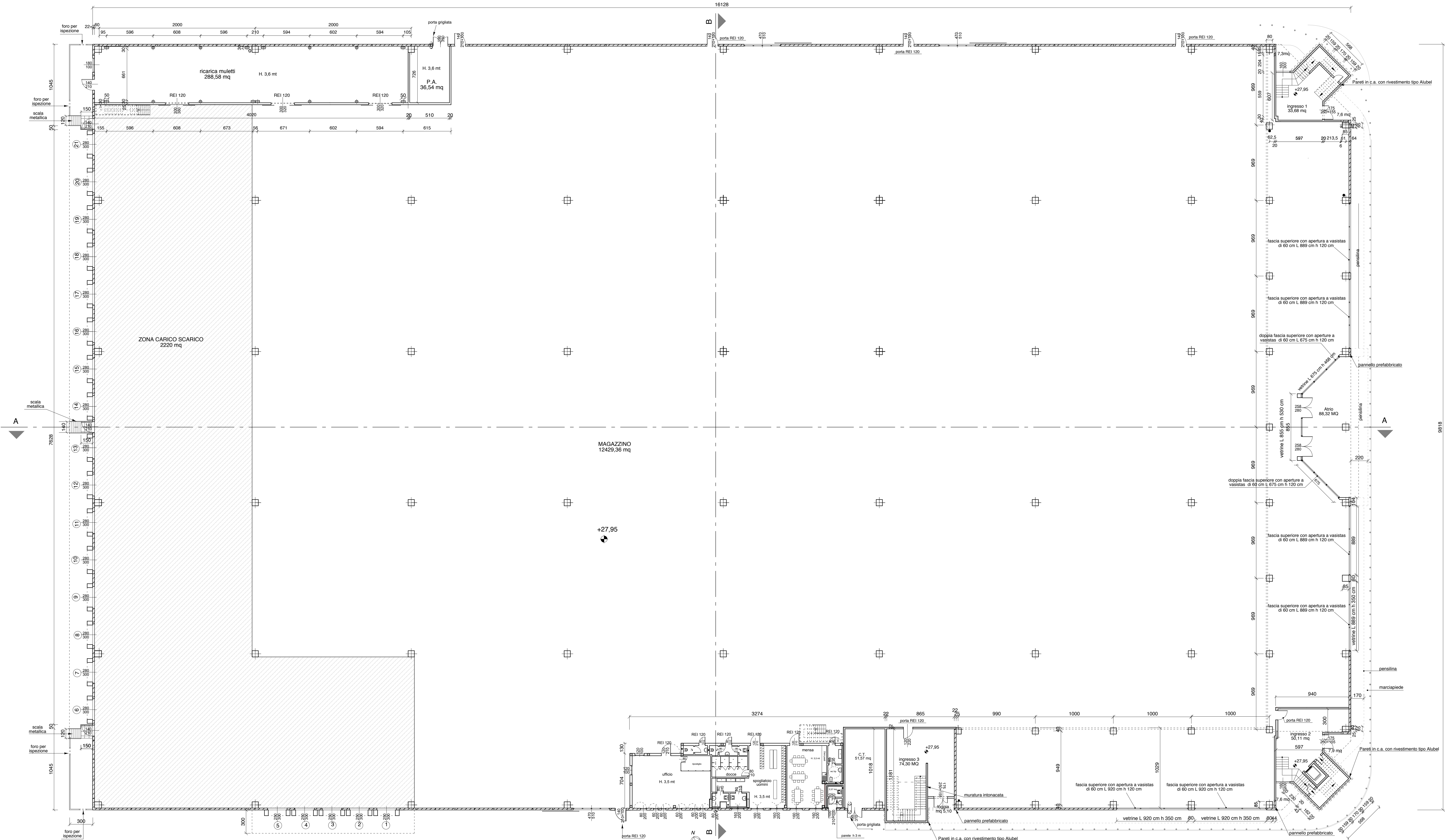

PIANTA PIANO TERRA scala 1:200

| DIMENSIONAMENTO SERVIZI | | | |
|-------------------------|--------------------|-------------------------------|--------------------|
| | locale | dotazioni minime | dotazioni di prog. |
| produttivo | Mensa | 6 mq + 1,2 mq x 27 = 38,40 mq | 39,87 mq |
| | Servizi igienici | 1 ogni 10 M/F | 4 |
| | Servizi igienici | 1 wc accessibile | 1 wc hp |
| | Spogliatoio uomini | 6 mq + 1,2 mq x 27 = 38,40 mq | 46,35 mq |
| ufficio | Servizi igienici | 1 ogni 10 M/F | 1 F/ 2M |

Il dimensionamento è stato calcolato considerando n° 30 addetti uomini per il magazzino e n° 10 addetti per l'ufficio.

- Legenda**
- canne per aspirazione forzata bagni (partenza al piano)
 - canne per aspirazione forzata bagni
 - canne fumarie (partenza al piano)
 - canne fumarie
 - canne di estrazione
 - scarichi acque grigie
 - scarichi acque nere
 - canne di ventilazione scarichi
 - pareti e pilastri in opera in c.a.
 - pannelli prefabbricati

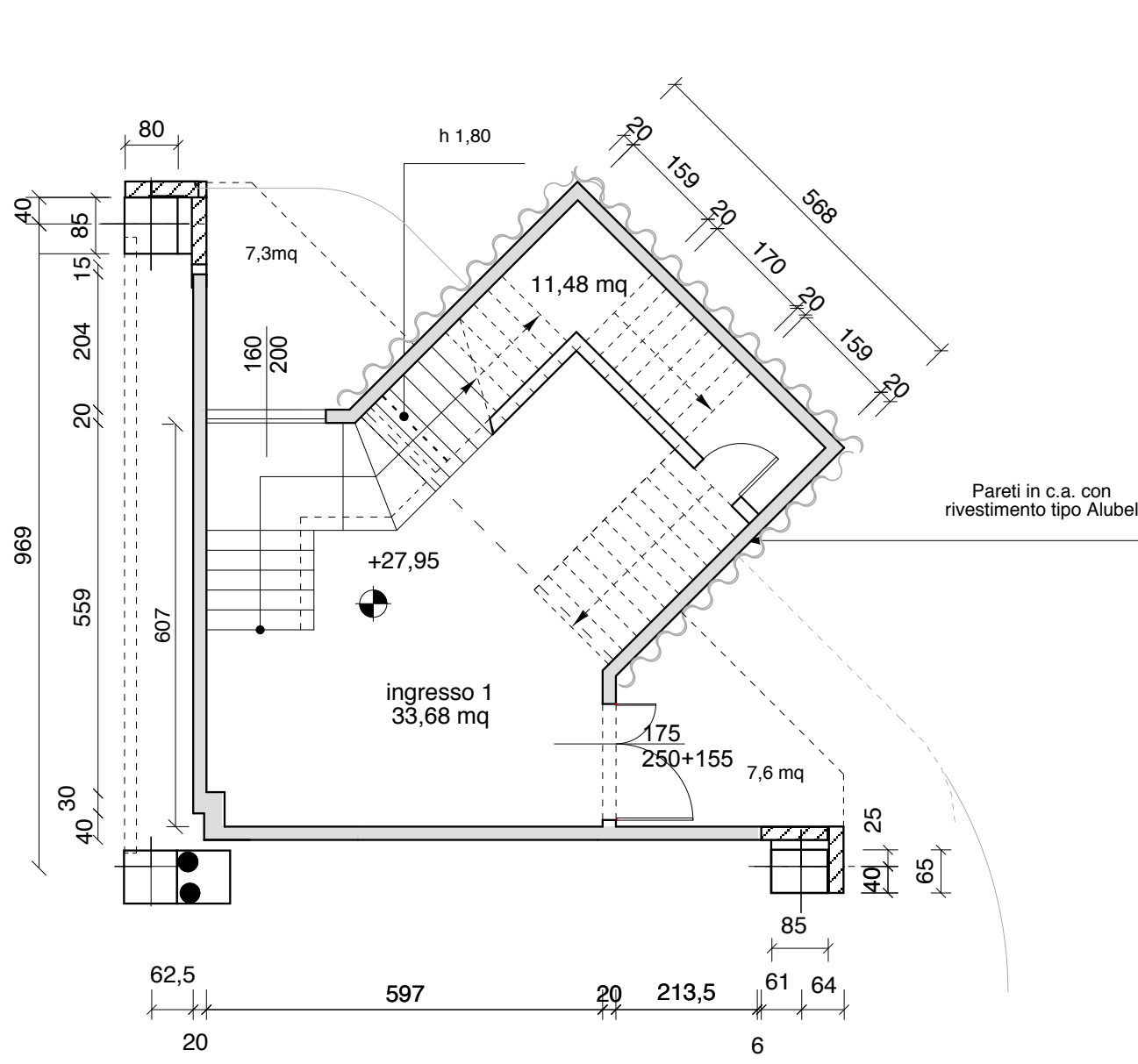

INGRESSO 1 scala 1:100

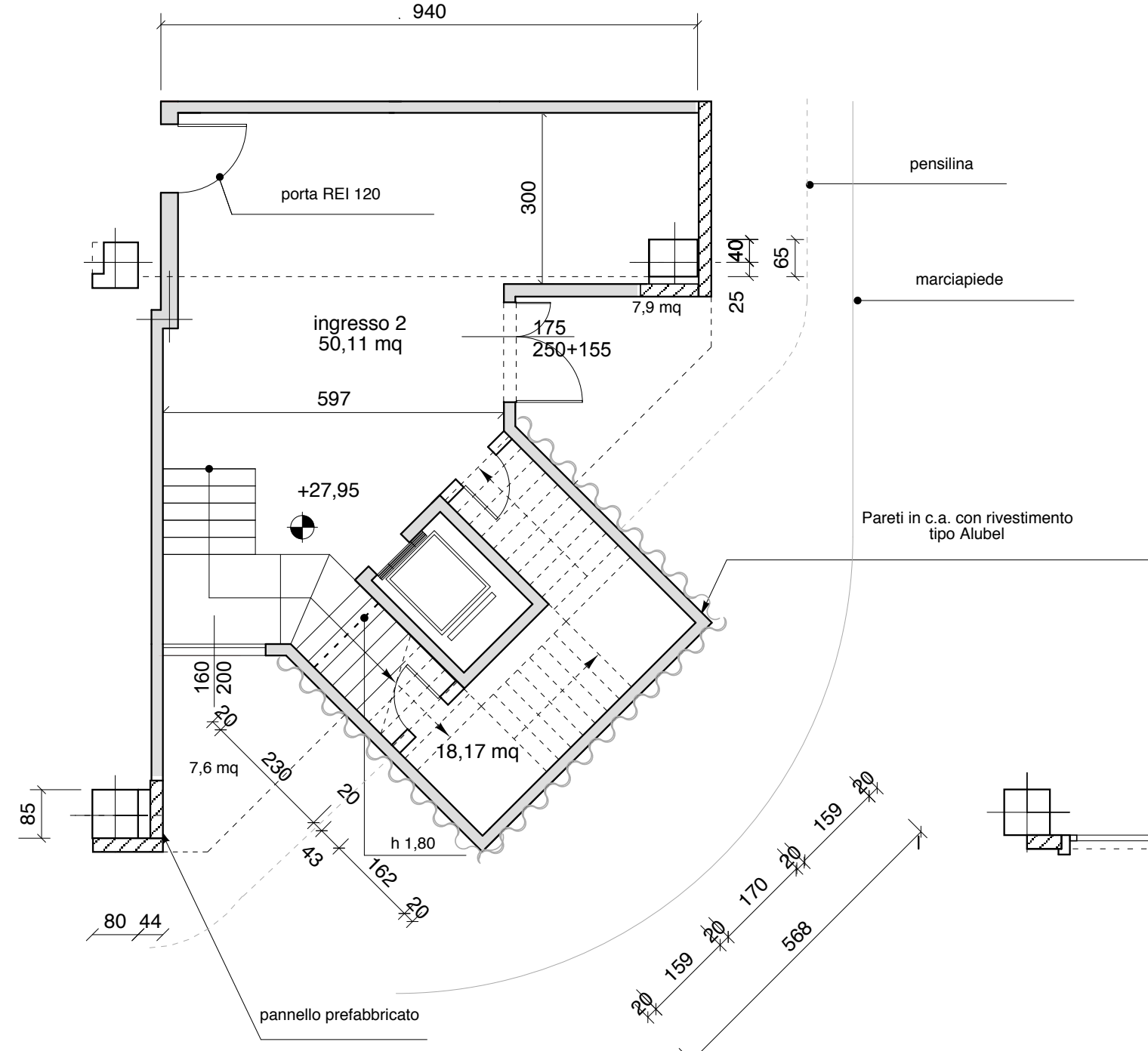

INGRESSO 2 scala 1:100

